

## LINEE GUIDA POF

La Scuola primaria esplica la propria azione nelle dimensioni del **fare**, del **pensare**, dell'**orientare la propria affettività** a livello personale e sociale.

Individua nei seguenti **obiettivi generali** aspettative e propositi volti all'armonizzazione di bisogni, conoscenze, capacità e comportamenti:

- favorire modalità di relazione improntate alla reciprocità e alla consapevolezza dei bisogni e del punto di vista dell'altro
- avviare all'esplorazione di realtà diverse, anche minoritarie o marginali, con attenzione al loro percorso storico
- affrontare situazioni personali e di gruppo stimolando atteggiamenti positivi, assunzione di iniziative e decisioni
- analizzare i problemi relativi all'ambiente naturale, alla sicurezza personale e sociale, alla salute, alla conservazione del patrimonio artistico
- sviluppare la capacità di comprendere la funzione di ciò che si acquisisce
- sviluppare la capacità di reperire dati, analizzare, sintetizzare, collegare, mettere in relazione, strutturare e ristrutturare le conoscenze, ricavare appunti e schemi logici, verbalizzare, stendere relazioni e argomentare
- applicare in contesti diversi i contenuti dell'apprendimento
- affrontare problemi partendo da dati acquisiti, verificandoli e avviando un percorso logico e coerente

## PROGETTI

per star bene a scuola ....

- Accoglienza
- Screening sui disturbi specifici dell'apprendimento
- Sportello d'ascolto per insegnanti e genitori
- Laboratori in continuità con gli altri ordini di scuole
- Laboratori di recupero e potenziamento
- Laboratori di alfabetizzazione per alunni non italofoeni

.... PIACEVOLMENTE!

- Laboratori di attività grafiche e manuali
- Laboratori di intercultura
- Laboratori musicali e teatrali
- Sport a scuola
- Cinema
- Orto



I docenti dell'Istituto si attivano, in collaborazione con il territorio e con le famiglie, per dare risposte adeguate alle diverse necessità degli alunni, al fine di offrire a tutti effettive opportunità culturali ed educative

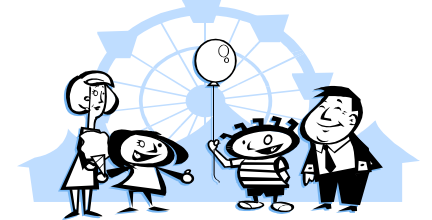

## ORARIO SCUOLA

### 33 ORE SETTIMANALI

ATTIVATO SOLO NEL PLESSO DON MINZONI

Dal lunedì al venerdì

secondo il seguente orario:

lunedì, martedì e giovedì ore 8.30-16.30

mercoledì e venerdì ore 8.30 – 13.00

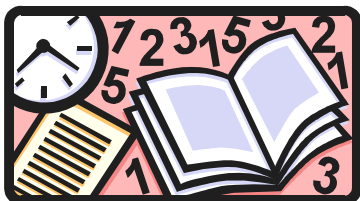

## ORARIO SCUOLA

### 40 ORE SETTIMANALI

Dal lunedì al venerdì, tutti i giorni  
dalle ore 8.30 alle ore 16.30

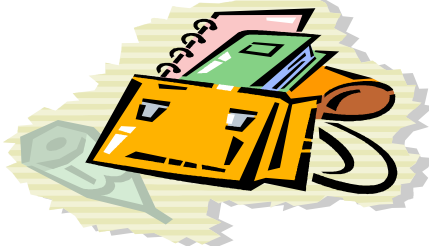

Servizi integrativi  
di pre e post scuola  
in tutti i plessi  
a cura dell'Ente Locale

## Dirigenza e Segreteria

Via Beroaldo, 34

40127 Bologna

Tel 051/515110 Fax

051/511086

sito web: [ic11bo.it](http://ic11bo.it)

**La Dirigente Scolastica**  
**Dott.ssa Filomena Massaro**  
*riceve previo appuntamento*  
*presso gli Uffici di presidenza*



La Dirigente incontrerà i genitori

il giorno

06/12/2016

alle ore 17

presso il Centro Sociale Frassinetti

sala "Tulipano"

via Andreini n.18



ISTITUTO  
COMPRESIVO  
N. 11 DI BOLOGNA  
Offerta formativa

L'Istituto offre alle famiglie  
3 Scuole Primarie:

**SCUOLA DON MINZONI**  
via Valparaiso,2

**SCUOLA GARIBALDI**  
via Beroaldo,34

**SCUOLA ROMAGNOLI**  
via Panzini 3

Tutte le scuole sono dotate di

- Refettorio
- Palestra
- Biblioteca
- Giardino
- Spazi attrezzati per attività curriculari e laboratoriali.

